

NUOVO CATASTO EDILIZIO URBANO

(R. DECRETO-LEGGE 13 APRILE 1939, N. 652)

Planimetria dell'immobile situato nel Comune di IESI Via Felciani

Ditta Sibio Eraldo nato a Sanga il 5-3-1908

Allegata alla dichiarazione presentata all'Ufficio Tecnico Erariale di ANCONA

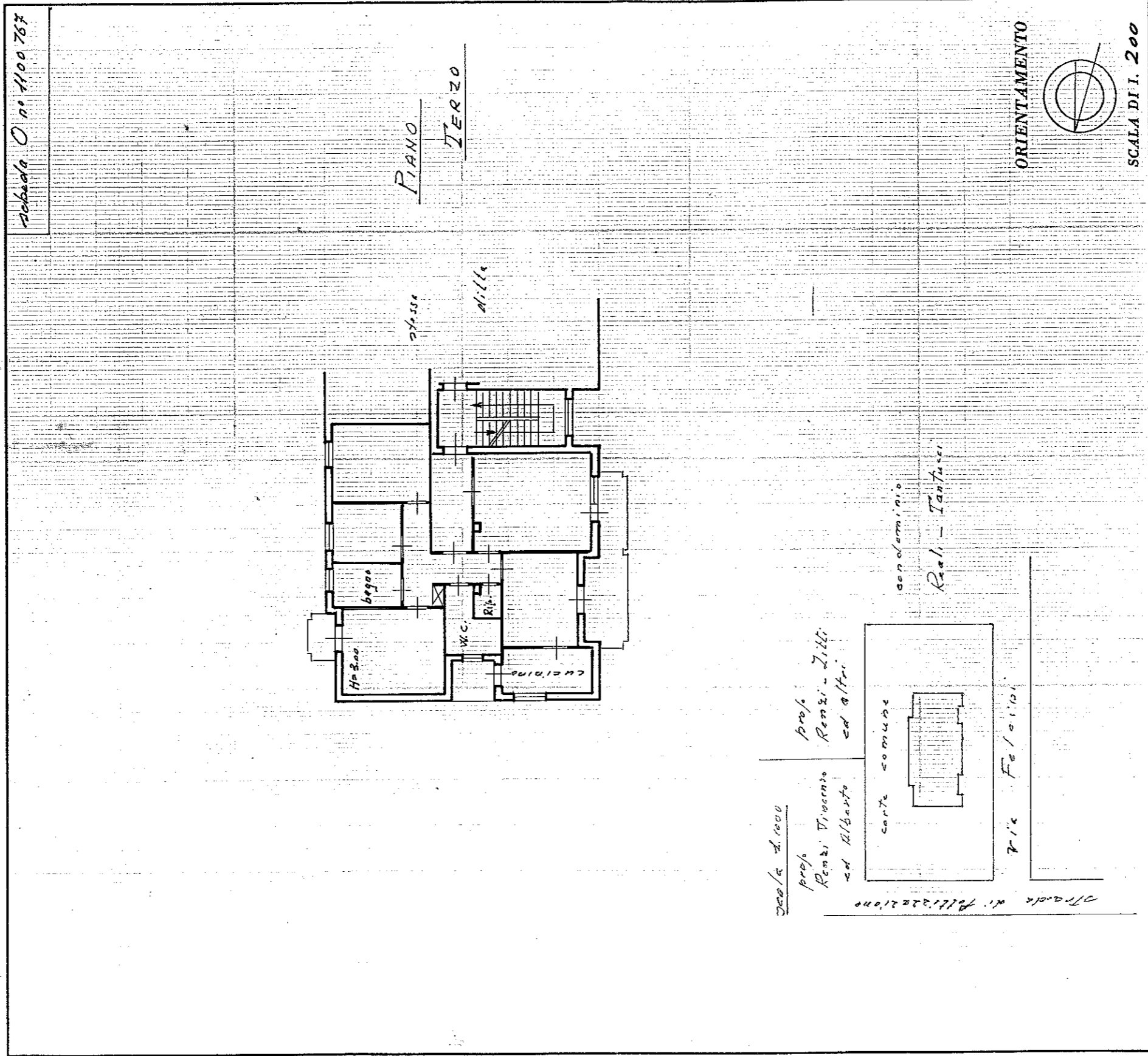

SPAZIO RISERVATO PER LE ANNOTAZIONI D'UFFICIO

DATA 9-2-970
 PROT. N° 272
B II
892 12

Compilata dal Geometra
 (Titolo, nome e cognome del tecnico)
Sibio Eraldo
 Iscritto all'Albo dei Geometri
 della Provincia di ANCONA
 DATA 7-2-70
 Firma: [Signature]

NUOVO CATASTO EDILIZIO URBANO

(R. DECRETO-LEGGE 13 APRILE 1939, N. 652)

Planimetria dell'immobile situato nel Comune di I.E.S.I. Via Felsini

Ditta Giulia Ercole nata a Sergio il 5-3-1908

Allegata alla dichiarazione presentata all'Ufficio Tecnico Erariale di A.N.C.O.N.A.

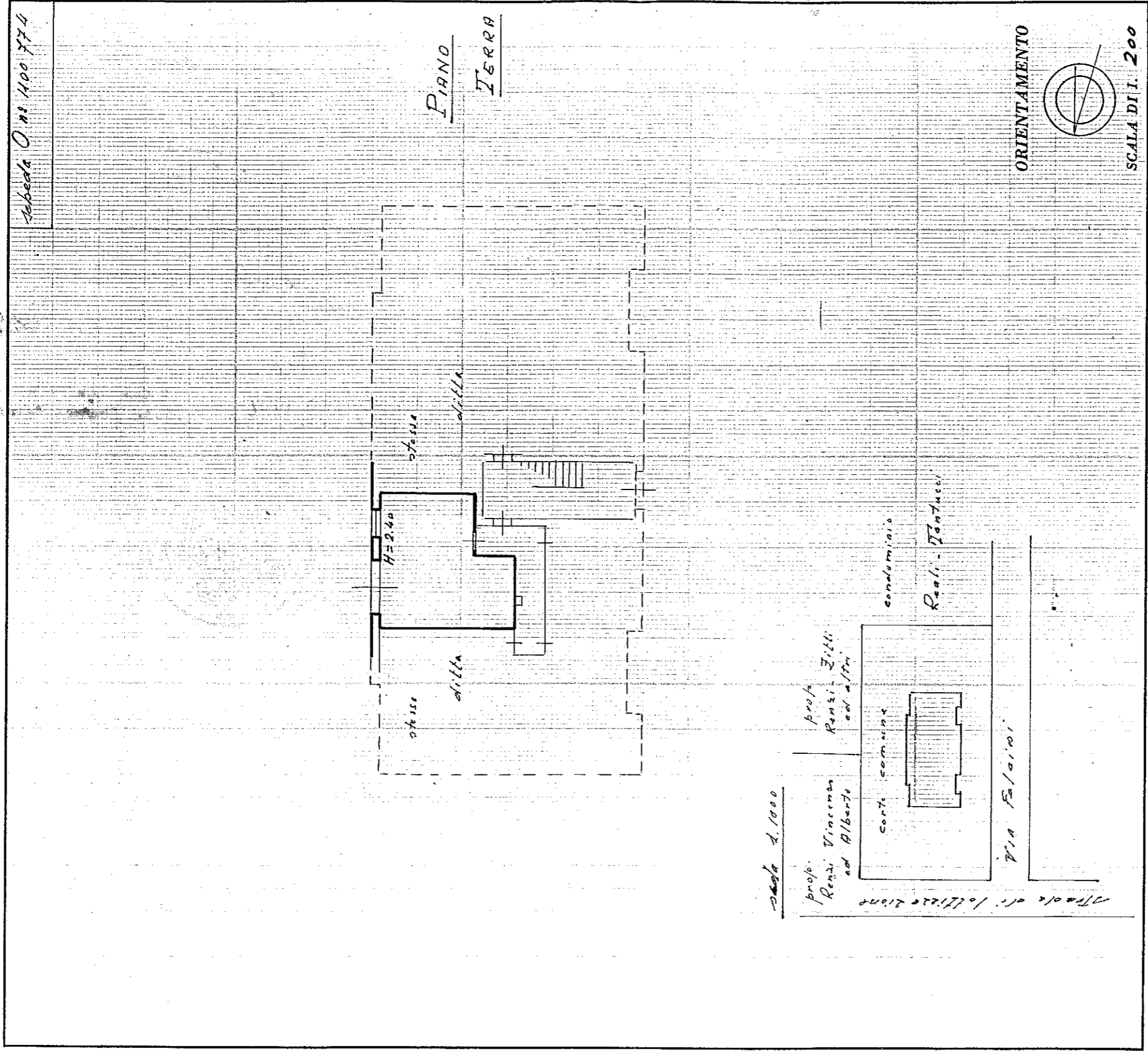

scabada 4.1000
 prof. Renzi Vincenza ed Alberto
 Real. Fantuzzi
 cort. condominiale
 VIA Felsini

SPAZIO RISERVATO PER LE ANNOTAZIONI D'UFFICIO

DATA 9-2-70
 PROT. N° 279

COMPILATA DAL Geometra
 (Titolo, nome e cognome del tecnico)
Giulia Ercole

ISCRITTO ALL'ALBO DEI Geometri
 DELLA PROVINCIA DI A.N.C.O.N.A.

DATA 7-2-70
 FIRMA: Giulia Ercole

B II
 892 h